

NIHAVENT FANTEZİ

Yürük Samai
- 192 (4-10)

Sanki bir yıldız kaydı
(Ne bir teselli verdi)

Söz : Engin ÇİR.
Müzik: Yusuf NALKESEN

Saz

SAN KI BİR

YIL DIZ KAY DI BU AK SAM GÖYÜZÜN DE DE ES KI TE BES

SÜM YOK TU O NUNCE YAN GÖZÜN DE DE İŞ TE O AN

İ ÇİM DE YANAN BİR VOLKAN SÖN DÜ YANAN BİR VOLKAN SÖN DÜ

NE BİR TE SEL Lİ VER Dİ NE DE DUR DUSÖZÜN DE DE

NE BİR TE SEL Lİ VER Dİ NE DE DUR DUSÖZÜN DE NE DE DUR DUSÖZÜN

DE 2 SON SAZ

AY RIL IR KEN KIR SA DA ŞU GÖN LÜ MÜ BİL ME DEN ŞU GÖN LÜ MÜ BİL ME

DEN BAHAR İ Mİ SOL DUR DU YAZ MEVSİ Mİ GEL ME DEN

YAZ MEVSİ Mİ GEL ME DEN ÇE KİP GİT Tİ AN SI ZIN GÖZYAŞI Mİ SİL ME

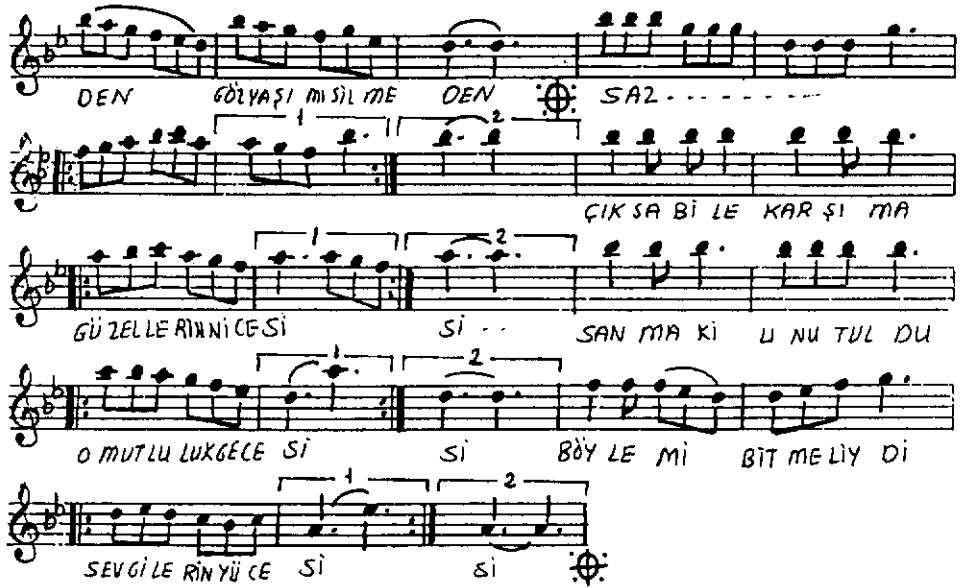

SANKİ BİR YILDIZ KAYDI BU AKŞAM GÖKYÜZÜNDE
ESKİ TEBESSÜM YOKTU ONUN CEYLAN GÖZÜNDE
İŞTE O AN İÇİMDE YANAN BİR VOLKAN SÖNDÜ
NE BİR TESELLİ VERDİ, NE DE DURDU SÖZÜNDE

AYRILIRKEN KIRSA DA ŞU GÖNLÜMÜ BİLMEYEN
BAHARIMI SOLDURDU YAZ MEVSİMİ GELMEYEN
ÇEKİP GİTTİ ANSIZIN GÖZYAŞIMI SİLMEYEN
NE BİR TESELLİ VERDİ NE DE DURDU SÖZÜNDE

ÇIKSA BİLE KARŞIMA GÜZELLERİN NİCESİ
SANMA Kİ UNUTULDU O MUTLULUK GECE Sİ
BÖYLE Mİ BİTMELİYDİ SEVGİLERİN YÜCESİ
NE BİR TESELLİ VERDİ, NE DE DURDU SÖZÜNDE